



Kanton Schaffhausen

Gemeinde Neuhausen am Rheinfall

# Gefahrenkarte

Situation 1:5'000

Beschlossen durch den Einwohnerrat am: .....

Namens des Einwohnerrates:  
Der/die Präsidentin: .....

Der/die Aktuarin: .....

Öffentliche Auflage vom ..... bis .....

Namens des Gemeinderates:  
Der/die Gemeindepräsidentin: .....

Der/die Schreiberin: .....

Genehmigt durch den Regierungsrat am: .....

Der Staatsschreiber: .....

## Kantonales Tiefbauamt Abteilung Gewässer

Schweizersbildstrasse 69  
CH-8200 Schaffhausen

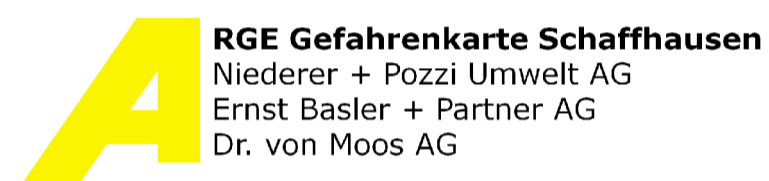

Niederer + Pozzi Umwelt AG  
Ernst Basler + Partner AG  
Dr. von Moos AG

### Legende

- | Gefahrenstufe                                  | Zusatzinformationen                     |
|--|---|
| Keine Gefährdung (nach heutigem Kenntnisstand) | Gerinne oberirdisch                     |
| Geringe Gefährdung (Hinweisbereich)            | Gerinne unterirdisch (Lage tw. ungenau) |
| Mittlere Gefährdung (Gebotsbereich)            | Gemeindegrenzen                         |
| Erhebliche Gefährdung (Verbotsbereich)         | Beurteilungssperimeter                  |
| Restgefährdung (Hinweisbereich)                |   |
| MF2 Matrixfeld im Gefahrenstufendiagramm       |   |
| Prozess: Rutsch/Sturz                          |   |
| Rutsch   |   |
| Sturz  |   |

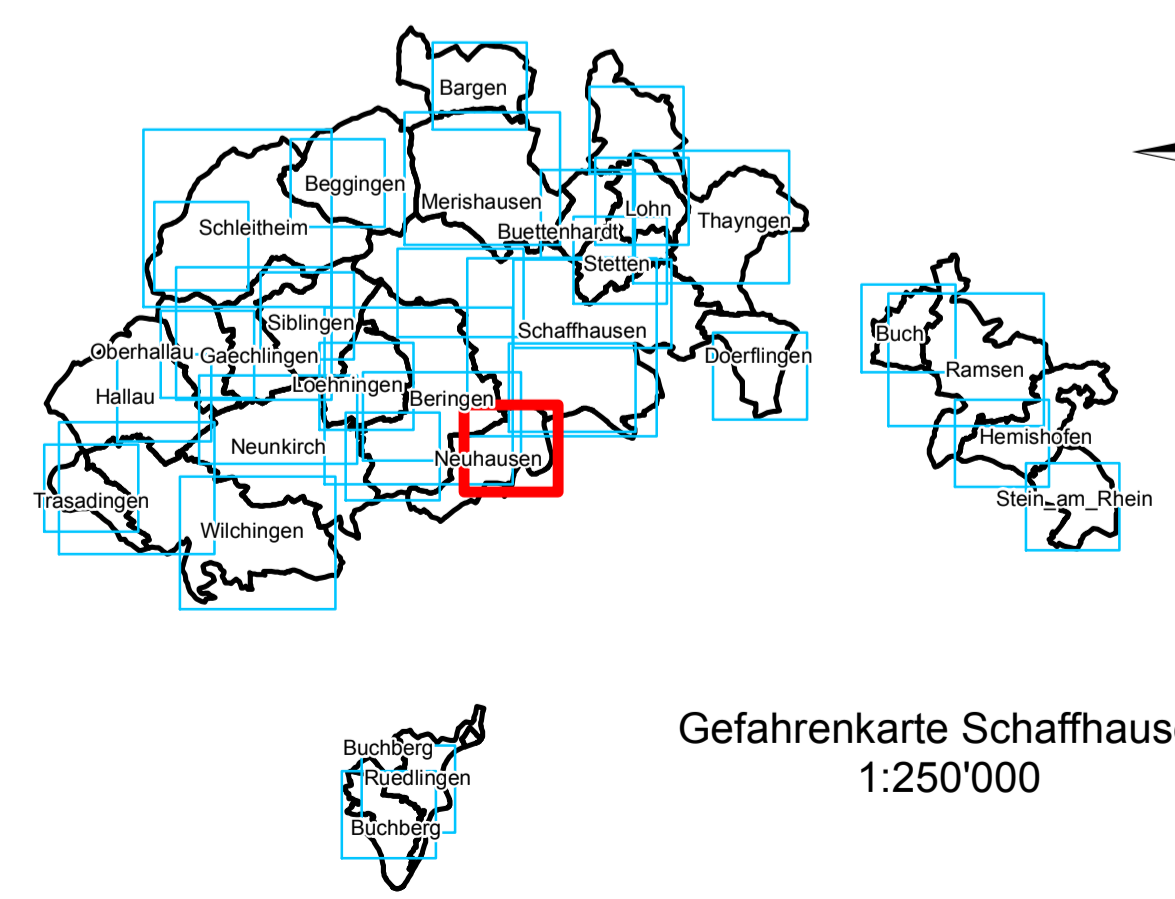
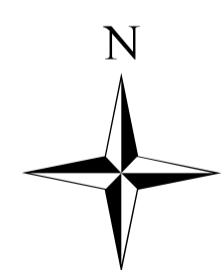
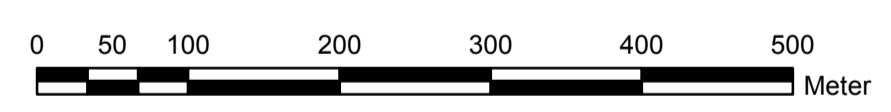

Gefahrenkarte Schaffhausen  
1:250'000

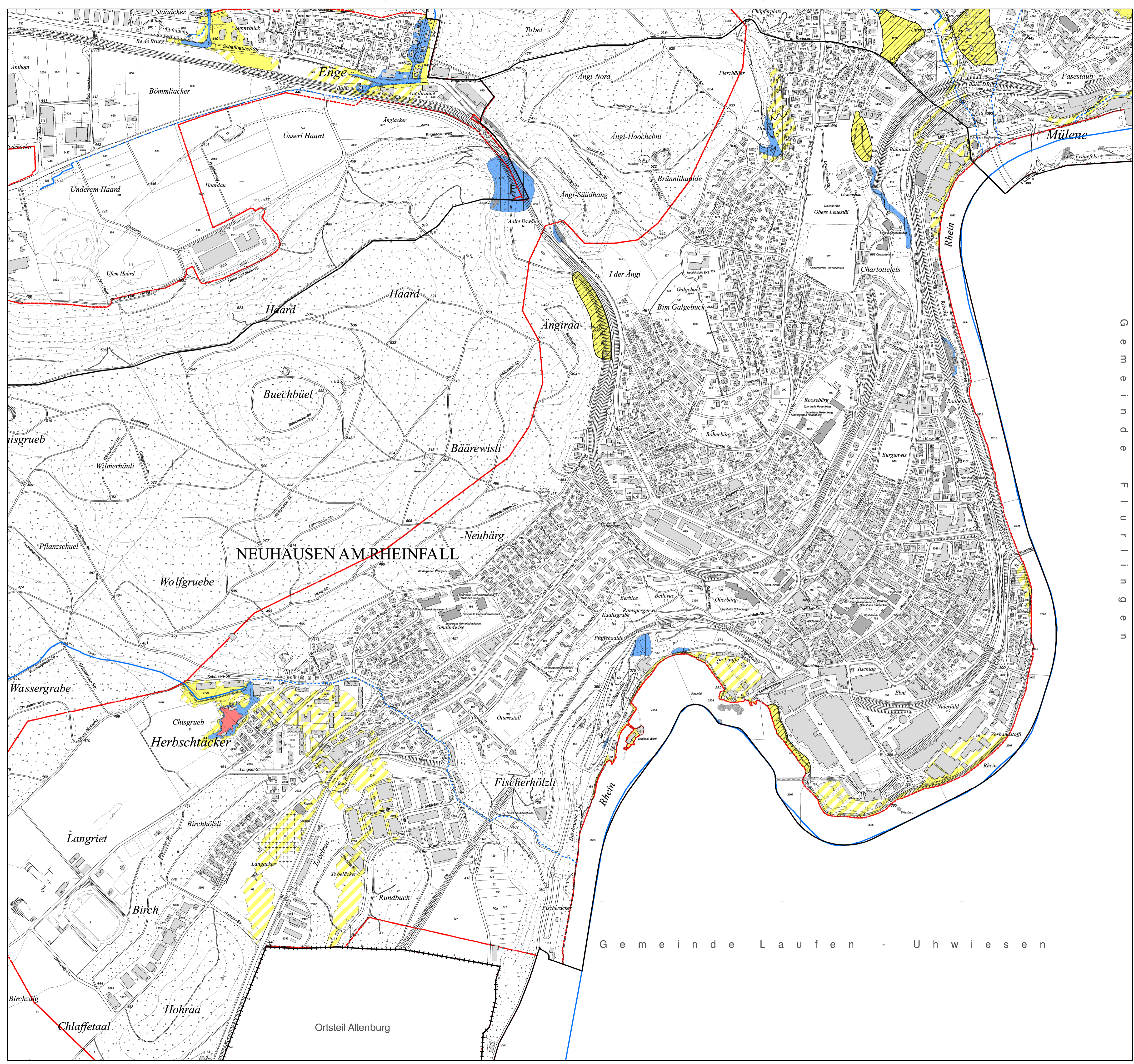

Gemeinde Laufen - Uhwiesen